



UNIVERSIDAD
POLITÉCNICA DE
BACALAR

Convocatoria de Evaluación Diagnóstica

Ciclo escolar 2025 - 2026

Dirigida a estudiantes que egresan de
Tipo Medio Superior (Bachillerato).

Consulta nuestro
Aviso de Privacidad



Contamos con la siguiente oferta educativa:



Licenciatura en
Terapia Física.



Licenciatura en
Nutrición.



Licenciatura en
Gestión y Desarrollo
Turístico.



Licenciatura en
Ingeniería en
Animación y Efectos
Visuales.



Licenciatura en
Ingeniería en Tecnologías
de la Información e
Innovación Digital.

La Universidad Politécnica de Bacalar, a través de la Dirección General de Universidades Tecnológicas y Politécnicas, **convoca** a los aspirantes interesados en cursar una licenciatura para el ingreso al ciclo escolar 2025-2026 a presentar la evaluación diagnóstica que se realizará del 24 de mayo, conforme a los siguientes requisitos y condiciones:

Técnico Superior
Universitario en
Turismo.

Técnico Superior
Universitario en
Producción Audiovisual
y Animación 2D.

Técnico Superior
Universitario en
Desarrollo de Software
Multiplataforma.

Proceso de ingreso

- Realiza el pago** de la Evaluación Diagnóstica, el plazo único es del 24 de febrero al 22 de mayo, con un costo de \$450 (el pago puede ser en caja o por transferencia).
 - Banco:** Banco Azteca
 - Beneficiario:** Universidad Politécnica de Bacalar
 - Número de cuenta:** 0172 0168 7023 56
 - Clave interbancaria:** 1271 8000 1687 0235 61
 - Concepto:** CURP del aspirante
- Enviar el comprobante** al correo de recursos.financieros@upb.edu.mx, para que posteriormente te remitan tu recibo de pago.
- Enviar tu recibo** de pago al correo de admisiones@upb.edu.mx con los siguientes datos:
 - Nombre completo.
 - CURP.
 - Acta de nacimiento
 - Programa educativo al que deseas ingresar.
 - Constancia de estudios o certificado de Tipo Medio Superior.
 - Teléfono.
- Recibirás un link** al cual deberás acceder para registrarte y poder recibir tu temario.
- Presenta la evaluación diagnóstica** el 24 de mayo en el horario y lugar indicado en tu temario. Deberás tener los siguientes requisitos:
 - Temario impreso.
 - Identificación con fotografía (INE o pasaporte).
 - Llegar 40 minutos antes del inicio de la evaluación.
 - Llevar lápiz mirado no. 2, borrador, sacapuntas, calculadora no científica.
- Resultados.** Consulta la lista de seleccionados en la página: www.upb.edu.mx o en las instalaciones de la Universidad Politécnica de Bacalar, a partir del 13 de junio.
- Inscripción y recepción de documentos.** Podrás inscribirte el 17, 18, 19 y 20 de junio. Documentos a entregar:
 - Comprobante de pago de inscripción (\$1,480.00).
 - Original y 2 copias de acta de nacimiento.
 - Original y 2 copias de certificado de estudios de Tipo Medio Superior (legalizado).
 - 2 copias de la CURP.
 - 3 fotografías tamaño infantil, en blanco y negro, no instantáneas, cabello y bigote recortado, sin *percing* (escribir nombre completo y carrera, detrás de cada foto).
 - 2 copias de la identificación oficial (INE) o identificación oficial del tutor.
 - NSS Número de Seguridad Social.

PASO 1

Registro de solicitud de Evaluación Diagnóstica del 24 de febrero al 22 de mayo de 2025

Documentación

- Constancia de estudios o copia de certificado de nivel medio superior.
- Pago de la evaluación \$450 (caja o transferencia)



UNIVERSIDAD
POLITÉCNICA DE
BACALAR

PROCESO DE INGRESO 2025



- Nombre completo
- CURP
- Programa educativo al que deseas ingresar
- Constancia de estudios o Certificado de Tipo Medio Superior
- Teléfono
- Acta de nacimiento

PASO 2

Presentar la Evaluación

Requisitos

- Pase de ingreso a la Evaluación Diagnóstica.
- Identificación con fotografía (INE, licencia de conducir, credencial de preparatoria, pasaporte).
- Llegar 40 minutos antes del inicio de la Evaluación.
- Llevar lápiz mirado no. 2, borrador, sacapuntas, calculadora no científica.



 24/mayo/ 2025

 9:00 am

 UPB: Avenida 39 s/n entre calles 50 y 54 Lote 2 Manzana 271 CP: 77930 Bacalar, Q. Roo.

PASO 3

Emisión de resultados de la Evaluación

13 de junio

- En la página: www.upb.edu.mx
- En instalaciones de la Universidad Politécnica de Bacalar.

PASO 4

Inscripción y recepción de documentos

17, 18, 19 y 20 de
junio

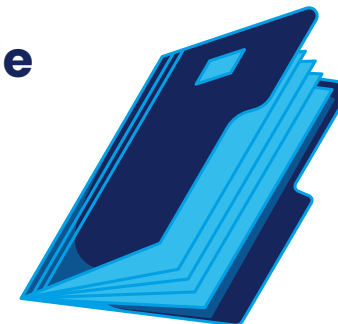

Contactos

 +52 983 128 1591 extensión 1010

 +52 983 250 0679

 admisiones@upb.edu.mx

 Avenida 39 s/n entre calles 50 y 54 Lote 2 Manzana 271 CP: 77930 Bacalar, Q. Roo.

Consulta nuestro
Aviso de Privacidad

